

# BASN O ZAKŁĘTYM JAWORZE

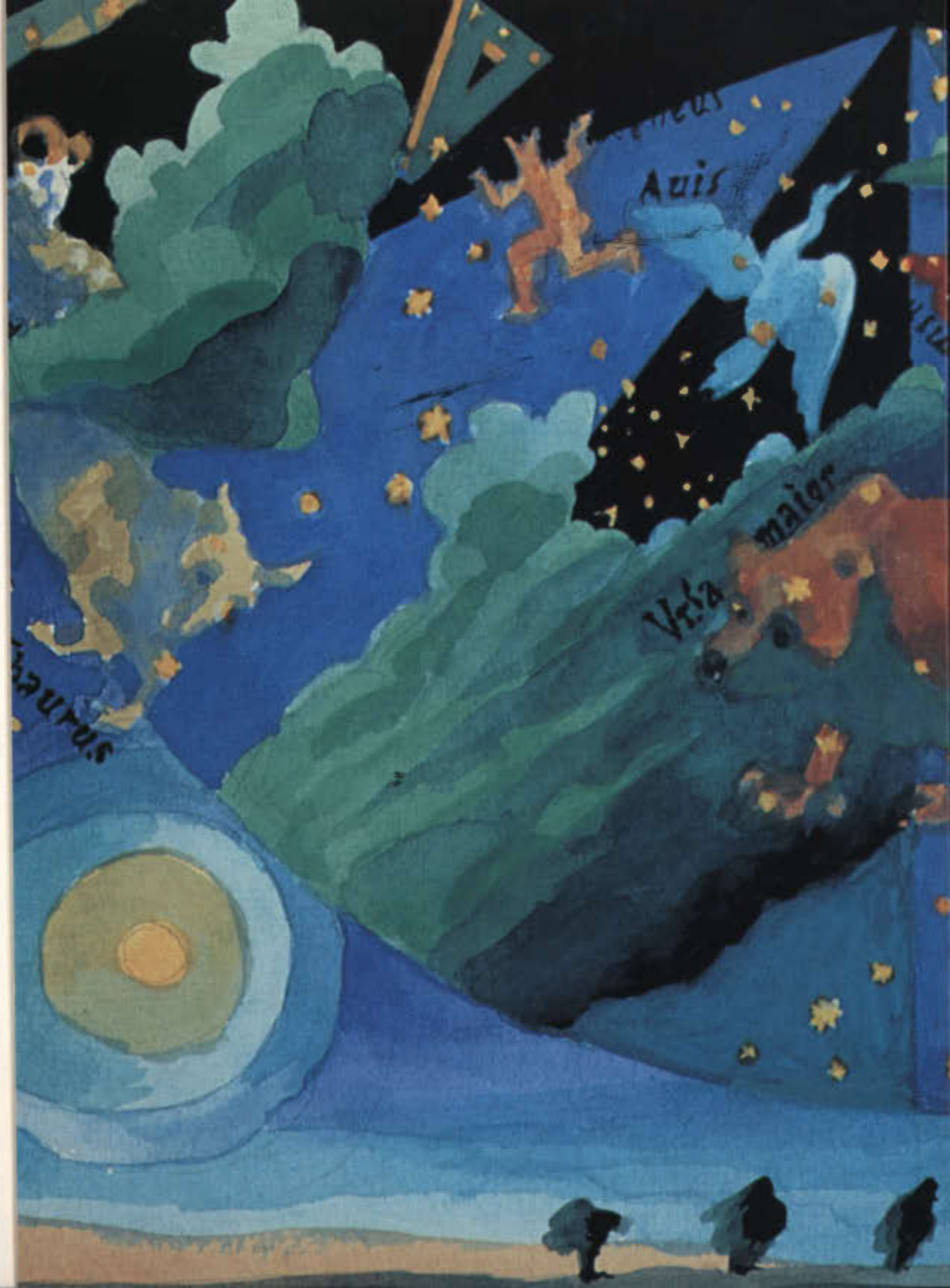





**TEATR LUDOWY  
KRAKÓW - NOWA HUTA**

Dyrektor  
**JERZY FEDOROWICZ**

Z-ca Dyrektora d/s administracyjno-technicznych  
**JERZY MEISSNER**

Z-ca Dyrektora d/s koordynacji artystycznej  
**ELŻBIETA MACH**

Kierownik literacki  
**JOANNA OLCZAK-RONIKIER**

Kierownik muzyczny  
**KRZYSZTOF SZWAJGIER**

*Kierownik techniczny: Zenon Maciak, Oświetlenie: Krzysztof Sysło, Akustyka: Andrzej Baster, Rekwizytor: Zdzisław Kowzuń, Brygadier sceny: Ryszard Świstak, Kierownik pracowni krawieckiej damskiej: Krystyna Szczepanik, Kierownik pracowni krawieckiej męskiej: Antoni Folfasiński, Pracownia perukarska: Elwira Jargosz, Lidia Jargosz-Poręba, Pracownia modniarska: Ewa Englert-Sanakiewicz, Prace modelatorskie i malarskie: Bronisława i Edward Soleccy, Prace stolarskie: Tomasz Istrati, Prace ślusarskie: Adolf Radoń, Prace tapicerskie wykonała firma „Stanisław Kasprzyk” Osiedle Teatralne 23, Organizacja widowni: kierownik **WŁODZIMIERZ BRODECKI** prowadzi sprzedaż biletów, przyjmuje zamówienia na bilety indywidualne i zbiorowe, tel: 43-71-01, 44-27-66, Redakcja programu: Joanna Woźniak, Opracowanie graficzne programu: Włodzimierz Kotkowski*

*cena: 10 000 zł*

**Maria Kann**

**B A Ś Ń  
O ZAKŁĘTYM JAWORZE**

teksty piosenek  
**Maria Kann, Rafał Dziwisz**

*reżyseria* **KRZYSZTOF ORZECZOWSKI**  
*scenografia* **ELŻBIETA KRYWSZA**  
*muzyka* **KRZYSZTOF SZWAJGIER**  
*ruch sceniczny* **JACEK TOMASIK**  
*asystent reżysera* **KATARZYNA GŁADYSZEK**

OBSADA:

*Jaś Wędrowniczek* **RAFAŁ DZIWISZ**  
**JACEK WOJCIECHOWSKI**  
*Weronka* **MAŁGORZATA KOCHAN**  
*Jagna* **KATARZYNA GŁADYSZEK**  
*Kasia* **MAŁGORZATA BIELSKA**  
*Kasztelanka* **BARBARA SZAŁAPAK**  
*Kasper* **PIOTR PILITOWSKI**  
*Księżyc* **KRZYSZTOF GADACZ**  
*Matka Księżycy* **ZDZISŁAWA WILKÓWNA**  
*Słonko* **PIOTR PIECHA**  
*Matka Słonka* **MAJA WIŚNIEWSKA**  
*Wicher* **KRZYSZTOF GÓRECKI**  
*Matka Wichru* **JADWIGA LESIAK**

*oraz* **EWA CZAJKOWSKA**  
**ZBIGNIEW HORAWA**  
**TOMASZ POŹNIAK**

*inspicjent* **DARIUSZ LESZCZYŃSKI**  
*sufler* **EWA KURSA**

PREMIERA: MARZEC 1993

6. III. 1993

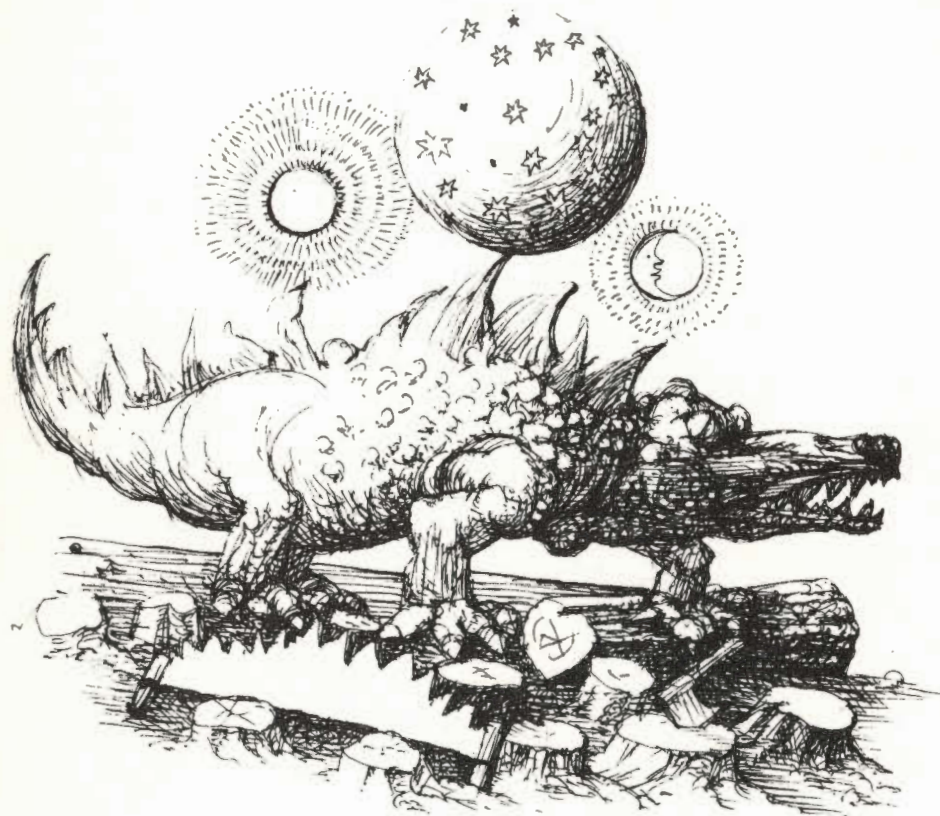

Ze zbiorów  
Działu Dokumentacji  
ZG ZASP

„Pomnę dzieciństwa sny niewysłowne  
baśń lat minionych staje jak żywa,  
bajki cudowne, bajki czarowne  
opowiadała mi niania siwa.

Dziś czar dzieciństwa jeno wspominam  
i często kiedy siedzę samotnie  
marzeń przedziwo snów snuć zaczynam  
czar - który minął tak bezpowrotnie ...”

**Julian Tuwim**

