



# TEATR AKTORA

*Dyn. W. Wojciechi*



*Cena 6<sup>o</sup>*

## DOM KOMBATANTA W LONDYNIE

16-20, QUEENS GATE TERRACE, LONDON, S.W.7

Stacja kolejki: GLOUCESTER ROAD Autobusy: 9, 46, 49, 52, 73, 74.

Tel: WES 0747

prowadzi

HOTEL dla Członków, RESTAURACJĘ, SNACK-BAR, KAWIARNIĘ

SALA do ZEBRAŃ FRYZJER na miejscu

W każdą sobotę i niedzielę DANCING Z WYSTĘPAMI ARTYSTÓW  
w Klubie „POD GRZYBEM”

## POLSKA APTEKA HURTOWNIA

G. SHEARLS, M.P.S.S.

165, EDGWARE ROAD,  
LONDON, W.2 2

Tel. AMBassador: 746989

WYSYŁA do Polski  
i innych krajów wszelkie leki,  
materiały dentystyczne, o,  
okulary itp.

STREPTOMYCYN 100 gr. £2:10.0  
PENICYLINA ol. 3 mil. j. £0.13.6.6  
RIMIFON ROCHE 100 tab. £0:8.6.6  
RIMIFON ROCHE 500 tab. £1:6.0.0

Ceny łącznie z przesyłką.

PRZYJMUJEMY ZAMÓWIENIA  
Z U.S.A. KANADY  
AUSTRALII, AFRYKI.

## G. H. ŻURAK Ltd.

MASZYNY DO SZYCIA

wszystkich typów.

Również wysyła

ZAGRANICĘ

91, PRAED STREET, W.2 2

Tel. PAD 1464

KAWIARNIA — OGRÓD RESTAURACJA

## “ROMA”

40, Notting Hill Gate, London, W.11 | Telefon: BAY 2571

KUCHNIA I OBSŁUGA WYŁĄCZNIE POLSKA

OTWARTA od godz. 9 rano do 1 w nocy

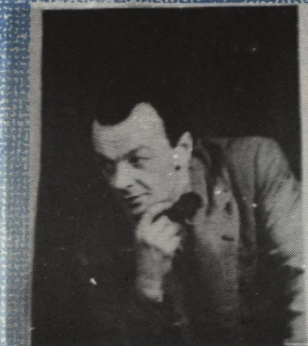

WOJCIECH WOJTECKI  
b. art. dram. Teatru Polskiego  
w Warszawie



JANINA JASIŃSKA  
art. Teatru Hemara w Londynie



ROMANA PAWŁOWSKA  
b. art. dram. Mięjsk. Teatru  
im. J. Słowackiego w Krakowie



STEFAN ŁASKOWSKI  
b. art. Teatru „8.15”  
w Warszawie

- MOLIER -

# Grzegorz Dyndała

czyli

## Mąż Pogrzebiony

KOMEDIA W 3-ch AKTACH

OSOBY:

GRZEGORZ DYNDALA, bogaty wieśniak... .. Stefan Laskowski  
ANIELA, żona Grzegorza DYNDALY,  
córka państwa de Sotenville... .. Janina Jasińska  
Pan de SOTENVILLE, szlachcic wiejski,  
ojciec Anieli... .. Wojciech Wojtecki  
PANI DE SOTENVILLE, jego żona... .. Romana Pawłowska  
KLITANDER, zalotnik Anieli... .. Zygmunt Rewkowski  
KLAUDYNA, pokojówka Anieli... .. Weronika Lechówna  
LUBIN, wieśniak, służący Klitandra... .. Tadeusz Faliszewski

Rzecz dzieje się przed domem Grzegorza Dyndały na wsi.

Dekoracje: Jan Smosarski

Reżyser: Wojciech Wojtecki

### REPERTUAR TEATRU AKTORA

#### OSTATNIO WYSTAWIONE SZTUKI:

S. Żeromski - „Uciekła mi przepióreczka”  
F. Zabłocki - „Fircyk w Zalotach”  
M. Bałucki - „Grube ryby”  
W. Perzyński - „Dziękuje za służbę”

#### NASTĘPNE PREMIERY:

Rittnera - „Don Juan”  
S. Szaniawskiego - „Ptak”  
Verneulle - „Moja siostra i ja” - komedia muzyczna  
Nestroy - „Trojka hultajska” - wodewil

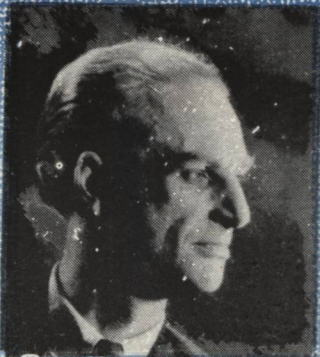

**ZYGMUNT REWKOWSKI**  
b. art. dram. Teatru Polskiego  
w Poznaniu



**WERONIKA LECHOWNA**  
art. dram. Teatru Aktora  
w Londynie.



**TADEUSZ FALISZEWSKI**  
b. akt. Teatru „B.15”  
w Warszawie

ZJEDNOCZONE FIRMY

# LAMPERT & POLIMEX Co.

NA KONTYNET ORAZ POZA LINIĘ CURZONA

*Wysyłamy szybko i sprawnie:*  
**OBUIE, MATERIAŁY WEJNIAWE, BIELIZNA,  
SWETRY, CHUSTKI, POŃCZOCHY, LEKARSTWA  
WIECZNE PIÓRA.**

45, CROMWELL RD., LONDON, S.W.7.  
Tel. KEN 0760

„PRIVATE HOTEL”

## POLSKI HOTEL - PENSJONAT

30, Courtfield Gardens,  
London, S.W.5  
Tel. FRO 47799

Stacja kolejki Earls Court

Autob.: 74 (Cromwell Rd.)  
74, 31, (Earls Court)

Polska kuchnia

*GENY PRZYSTĘPNE*

*Proszymy o listowne wcześniejsze  
zamawianie pokoi*

*Najsukuteczniejsza pomoc  
Rodzinom w Kraju  
to wysyłka paczek i lekarstw  
po najniższych cenach, z  
gwarancją szybkiej i rzetelnej  
obsługi przez:*

**W. FLETCHER (Chemist) Ltd.  
ASMIDAR DEPARTMENT**

*ASMIDAR: to firma wysyłająca  
do Polski od r. 1946 wszelkie  
lekarstwa oraz inne artykuły.*

*ASMIDAR: to jedyna wytwórnia  
znanych preparatów  
farmaceutycznych.*

*ASMIDAR: to apteka wykonująca  
wszelkie recepty krajowe  
i zagraniczne.*

*Żądaj cennika działu  
farmaceutycznego i ogólnego.*

**5, RAMPAYNE STREET,  
Vauxhall Bridge Road, S.W.1**

Tel. VICTORIA 5554-5-6

## RESTAURACJA POLONIA

*Zawsze obfite menu i zawsze dobrane Towarzystwo*

**LICENCJA NA WSZELKIE NAPOJE ALKOHOLOWE**

*Otwarta codziennie od godz. 11 rano do godz. 10 wiecz.*

**27, GROSVENOR GARDENS,  
VICTORIA, LONDON, S.W.1.**

PHONE: VICTORIA 673939